

# Presentazione di ARCHITETTI & INGEGNERI s.r.l.

26 aprile 2011

ID Presentazione 3

## Architetti & Ingegneri srl



**Questo esempio di presentazione è stato realizzato con  
ACTAFOLIO**

versione 1.0

I dati inseriti nella presentazione sono del tutto inventati a solo scopo dimostrativo.  
Qualsiasi riferimento a cose o persone è puramente casuale.

# Presentazione di ARCHITETTI & INGEGNERI s.r.l.

INFORMAZIONI AZIENDALI

26 aprile 2011

## Architetti & Ingegneri srl

---



Architetti & Ingegneri srl

<i>Sede legale</i>	Via della Spiga di grano 45 - Milano
<i>Indirizzo</i>	Via della pannocchia bucata 56 - 98768 Torino
<i>Telefoni</i>	Centralino 2345234 Ufficio gare 8374658376 Ufficio marketing 34654654
<i>Fax</i>	4523452345
<i>Email</i>	info@aei.com
<i>Sito web</i>	www.aei.com
<i>Rappresentante legale</i>	Mario Rossi
<i>Capitale sociale</i>	234234
<i>Registro imprese</i>	234523452345
<i>Camera di commercio</i>	Roma
<i>Data di costituzione</i>	Mar, 5 apr 2011
<i>Partita IVA</i>	23452345345
<i>Codice fiscale</i>	345c345c345
<i>Posizione INAIL</i>	2345234cv3
<i>Posizione INPS</i>	2345v345vc

---

<i>Tipo o settore di attività</i>	Lorem ipsum dolor sit amet, consectetur adipisicing elit, sed eiusmod tempor incididunt ut labore et dolore magna aliqua. Lorem ipsum dolor sit amet, consectetur adipisicing elit, sed eiusmod tempor incididunt ut labore et dolore magna aliqua.
<i>Missione</i>	Lorem ipsum dolor sit amet, consectetur adipisicing elit, sed eiusmod tempor incididunt ut labore et dolore magna aliqua. Ut enim ad minim veniam, quis nostrud exercitation ullamco laboris nisi ut aliquid ex ea commodi consequat. Quis aute iure reprehenderit in voluptate velit esse cillum dolore eu fugiat nulla pariatur. Excepteur sint obcaecat cupiditat non proident, sunt in culpa qui officia deserunt mollit anim id est laborum.
<i>Descrizione dell'organizzazione</i>	Lorem ipsum dolor sit amet, consectetur adipisicing elit, sed eiusmod tempor incididunt ut labore et dolore magna aliqua. Ut enim ad minim veniam, quis nostrud exercitation ullamco laboris nisi ut aliquid ex ea commodi consequat. Quis aute iure reprehenderit in voluptate velit esse cillum dolore eu fugiat nulla pariatur. Excepteur sint obcaecat cupiditat non proident, sunt in culpa qui officia deserunt mollit anim id est laborum. Lorem ipsum dolor sit amet, consectetur adipisicing elit, sed eiusmod tempor incididunt ut labore et dolore magna aliqua. Ut enim ad minim veniam, quis nostrud exercitation ullamco laboris nisi ut aliquid ex ea commodi consequat. Quis aute iure reprehenderit in voluptate velit esse cillum dolore eu fugiat nulla pariatur. Excepteur sint obcaecat cupiditat non proident, sunt in culpa qui officia deserunt mollit anim id est laborum. Lorem ipsum dolor sit amet, consectetur adipisicing elit, sed eiusmod tempor incididunt ut labore et dolore magna aliqua. Ut enim ad minim veniam, quis nostrud exercitation ullamco laboris nisi ut aliquid ex ea commodi consequat. Quis aute iure reprehenderit in voluptate velit esse cillum dolore eu fugiat nulla pariatur. Excepteur sint obcaecat cupiditat non proident, sunt in culpa qui officia deserunt mollit anim id est laborum.
<i>Capacità e competenze aziendali</i>	Lorem ipsum dolor sit amet, consectetur adipisicing elit, sed eiusmod tempor incididunt ut labore et dolore magna aliqua. Ut enim ad minim veniam, quis nostrud exercitation ullamco laboris nisi ut aliquid ex ea commodi consequat. Quis aute

# Presentazione di ARCHITETTI & INGEGNERI s.r.l.

INFORMAZIONI AZIENDALI

26 aprile 2011

## Architetti & Ingegneri srl

---

iure reprehenderit in voluptate velit esse cillum dolore eu fugiat nulla pariatur. Excepteur sint obcaecat cupiditat non proident, sunt in culpa qui officia deserunt mollit anim id est laborum.

Lorem ipsum dolor sit amet, consectetur adipiscing elit, sed eiusmod tempor incididunt ut labore et dolore magna aliqua. Ut enim ad minim veniam, quis nostrud exercitation ullamco laboris nisi ut aliquid ex ea commodi consequat. Quis aute iure reprehenderit in voluptate velit esse cillum dolore eu fugiat nulla pariatur. Excepteur sint obcaecat cupiditat non proident, sunt in culpa qui officia deserunt mollit anim id est laborum.

Lorem ipsum dolor sit amet, consectetur adipiscing elit, sed eiusmod tempor incididunt ut labore et dolore magna aliqua. Ut enim ad minim veniam, quis nostrud exercitation ullamco laboris nisi ut aliquid ex ea commodi consequat. Quis aute iure reprehenderit in voluptate velit esse cillum dolore eu fugiat nulla pariatur. Excepteur sint obcaecat cupiditat non proident, sunt in culpa qui officia deserunt mollit anim id est laborum.

Lorem ipsum dolor sit amet, consectetur adipiscing elit, sed eiusmod tempor incididunt ut labore et dolore magna aliqua. Ut enim ad minim veniam, quis nostrud exercitation ullamco laboris nisi ut aliquid ex ea commodi consequat. Quis aute iure reprehenderit in voluptate velit esse cillum dolore eu fugiat nulla pariatur. Excepteur sint obcaecat cupiditat non proident, sunt in culpa qui officia deserunt mollit anim id est laborum.

Lorem ipsum dolor sit amet, consectetur adipiscing elit, sed eiusmod tempor incididunt ut labore et dolore magna aliqua. Ut enim ad minim veniam, quis nostrud exercitation ullamco laboris nisi ut aliquid ex ea commodi consequat. Quis aute iure reprehenderit in voluptate velit esse cillum dolore eu fugiat nulla pariatur. Excepteur sint obcaecat cupiditat non proident, sunt in culpa qui officia deserunt mollit anim id est laborum.

# Presentazione di ARCHITETTI & INGEGNERI s.r.l.

RISORSE AZIENDALI

26 aprile 2011

---

## Architetti & Ingegneri srl

---

*Risorsa* **Mario Rossi**

*Funzione o posizione ricoperta* Direttore di cantiere

*Area o settore* Cantieristica

*Principali attività e responsabilità* Lorem ipsum dolor sit amet, consectetur adipisicing elit, sed eiusmod tempor incididunt ut labore et dolore magna aliqua. Ut enim ad minim veniam, quis nostrud exercitation ullamco laboris nisi ut aliquid ex ea commodi consequat. Quis aute iure reprehenderit in voluptate velit esse cillum dolore eu fugiat nulla pariatur. Excepteur sint obcaecat cupiditat non proident, sunt in culpa qui officia deserunt mollit anim id est laborum.

---

*Risorsa* **Luigi Verdi**

*Funzione o posizione ricoperta* Geometra

*Area o settore* Rilievi e misure

*Principali attività e responsabilità* Lorem ipsum dolor sit amet, consectetur adipisicing elit, sed eiusmod tempor incididunt ut labore et dolore magna aliqua. Ut enim ad minim veniam, quis nostrud exercitation ullamco laboris nisi ut aliquid ex ea commodi consequat. Quis aute iure reprehenderit in voluptate velit esse cillum dolore eu fugiat nulla pariatur. Excepteur sint obcaecat cupiditat non proident, sunt in culpa qui officia deserunt mollit anim id est laborum.

---

*Risorsa* **Carlo Ferzinetti**

*Funzione o posizione ricoperta* Responsabile della sicurezza

*Area o settore* Sicurezza sul lavoro

*Principali attività e responsabilità* Lorem ipsum dolor sit amet, consectetur adipisicing elit, sed eiusmod tempor incididunt ut labore et dolore magna aliqua. Ut enim ad minim veniam, quis nostrud exercitation ullamco laboris nisi ut aliquid ex ea commodi consequat. Quis aute iure reprehenderit in voluptate velit esse cillum dolore eu fugiat nulla pariatur. Excepteur sint obcaecat cupiditat non proident, sunt in culpa qui officia deserunt mollit anim id est laborum.

---

# Presentazione di ARCHITETTI & INGEGNERI s.r.l.

PROGETTI - PRATICHE - COMMESSE - LAVORI - CONCORSI - RICERCHE

26 aprile 2011

PROGETTO ID 1	Ristrutturazione Appartamento		
<i>Date</i>	11-03-2009 6-04-2011	<i>Status</i>	Concluso
<i>Categoria</i>	Insegnamento e formazione		
<i>Committente</i>	Sig. Enrico Verdi - Via del Bosco 45 Napoli		
<i>Luogo</i>	Via del cavalluccio Marino 56		
<i>Ruolo svolto</i>	Progettista incaricato		
<i>Descrizione</i>	Lorem ipsum dolor sit amet, consectetur adipiscing elit, sed do eiusmod tempor incididunt ut labore et dolore magna aliqua. Ut enim ad minim veniam, quis nostrud exercitation ullamco laboris nisi ut aliquip ex ea commodo consequat. Duis aute irure dolor in reprehenderit in voluptate velit esse cillum dolore eu fugiat nulla pariatur. Excepteur sint occaecat cupidatat non proident, sunt in culpa qui officia deserunt mollit anim id est laborum		
<i>Parametro dimensionale</i>	m <sup>2</sup> 167		
<i>Importo</i>	€ 234.000,00		
<i>Prestazioni effettuate</i>	Lorem ipsum dolor sit amet, consectetur adipiscing elit, sed do eiusmod tempor incididunt ut labore et dolore magna aliqua. Ut enim ad minim veniam, quis nostrud exercitation ullamco laboris nisi ut aliquip ex ea commodo consequat. Duis aute irure dolor in reprehenderit in voluptate velit esse cillum dolore eu fugiat nulla pariatur. Excepteur sint occaecat cupidatat non proident, sunt in culpa qui officia deserunt mollit anim id est laborum		
<i>Classe e categoria L.143/49</i>	IV a - I a - II b - IV a - IV c - VI a		

# Presentazione di ARCHITETTI & INGEGNERI s.r.l.

IMMAGINI

26 aprile 2011

DEL PROGETTO ID 1

## Ristrutturazione Appartamento

---



Ristrutturazione Appartamento  
ID 25  
L'impianto con gli allacci idraulici



Ristrutturazione Appartamento  
ID 9  
Il bagno con vasca in ottimo stato di manutenzione



Ristrutturazione Appartamento  
ID 8  
La cucina

## Presentazione di ARCHITETTI & INGEGNERI s.r.l.

IMMAGINI

26 aprile 2011



Ristrutturazione Appartamento

ID 7

Il soggiorno con il soffitto con le travi in legno a vista



Ristrutturazione Appartamento

ID 6

Il fabbricato che alloggia l'appartamento in buono stato di manutenzione

# Presentazione di ARCHITETTI & INGEGNERI s.r.l.

PUBBLICAZIONI

26 aprile 2011

---

DEL PROGETTO ID 1 **Ristrutturazione Appartamento**

---

ID 5

*Titolo* **Appartamenti a Napoli**

*Autore* Gennaro Esposito - Luigi Rossi

*Tipo* Parte di libro

*Editore* Margherita

*Luogo* Napoli

*Anno* 2011

*Pagine* 234-235

---



# Presentazione di ARCHITETTI & INGEGNERI s.r.l.

PROGETTI - PRATICHE - COMMESSE - LAVORI - CONCORSI - RICERCHE

26 aprile 2011

PRATICA ID 2

## Casa Rossi

---

<i>Date</i>	6-04-2011	<i>Status</i>	In corso
<i>Categoria</i>	Ristrutturazione		
<i>Committente</i>	Sig.Luigi Rossi		
<i>Luogo</i>	Milano		
<i>Parametro dimensionale</i>	m <sup>2</sup> 230,00		
<i>Importo</i>	€ 234.234,00		
<i>Classe e categoria L.143/49</i>	V - IV c - II b		

## Presentazione di ARCHITETTI & INGEGNERI s.r.l.

IMMAGINI

26 aprile 2011

DELLA PRATICA ID 2

### Casa Rossi

---



Casa Rossi  
ID 19  
Camera da letto



Casa Rossi  
ID 18  
Camera da letto



Casa Rossi  
ID 17  
Il soggiorno

## Presentazione di ARCHITETTI & INGEGNERI s.r.l.

IMMAGINI

26 aprile 2011



Casa Rossi

ID 16

La palazzina

# Presentazione di ARCHITETTI & INGEGNERI s.r.l.

PUBBLICAZIONI

26 aprile 2011

DELLA PRATICA ID 2

## Casa Rossi

---

ID 4                      *Titolo*    **Le piante di giardino**  
*Autore*    Luigi Rossi  
*Tipo*        Contributo  
*Editore*    Rossinetti editore  
*Luogo*     Milano  
*Mese e Anno*    Marzo 2011  
*Pagine*     34-67

---

ID 1                      *Titolo*    **Realizzare impianti tecnici complessi**  
*Autore*    Luigi Rossi - Mario Blu di Prussia  
*Tipo*        Articolo  
*Editore*    Le riviste di architettura  
*Luogo*     Milano  
*Mese e Anno*    Febbraio 2006  
*Pagine*     45 - 54

---

# Presentazione di ARCHITETTI & INGEGNERI s.r.l.

RECENSIONI

26 aprile 2011

DELLA PRATICA ID 2

## Casa Rossi

---

ID 2	<i>Titolo</i>	<b>I progetti dell'ing.Rossi</b>
	<i>Autore</i>	Verdi Luigi
	<i>Tipo</i>	Contributo
	<i>Editore</i>	La spaziosa editore
	<i>Luogo</i>	Velletri
	<i>Mese e Anno</i>	Novembre 2011
	<i>Pagine</i>	34

---

# Presentazione di ARCHITETTI & INGEGNERI s.r.l.

ALLEGATI

26 aprile 2011

DELLA PRATICA ID 2

**Casa Rossi**

ID 5

*Allegato* **Certificazione energetica**

*Data allegato* 9 dicembre 2010

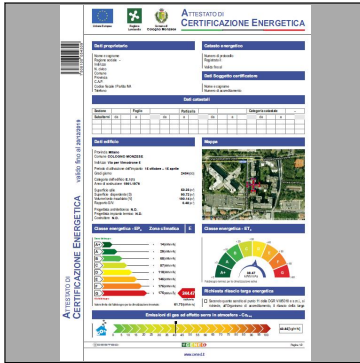

ID 4

*Allegato* **Documento**

*Data allegato* 7 luglio 2010

*Pagine* 8

Vedi documento cartaceo

ID 3

*Allegato* **Pianta casa**

*Data allegato* 27 aprile 2011

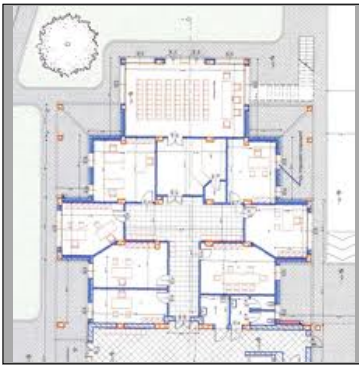

## Presentazione di ARCHITETTI & INGEGNERI s.r.l.

PROGETTI - PRATICHE - COMMESSE - LAVORI - CONCORSI - RICERCHE

26 aprile 2011

PROGETTO ID 3

### Complesso trifamiliare in costa smeralda

---

<i>Date</i>	3-11-2010 15-04-2011	<i>Status</i>	In corso
<i>Categoria</i>	Analisi finanziaria		
<i>Committente</i>	Rossi Franco		
<i>Luogo</i>	Via Garibaldi 45 Milano		
<i>Ruolo svolto</i>	Analisi finanziaria		
<i>Parametro dimensionale</i>	mc 10000		
<i>Importo</i>	€ 456.544.344,00		
<i>Prestazioni effettuate</i>	- analisi - studio normativa da applicare - ricerche bancarie		
<i>Classe e categoria L.143/49</i>	I e - I c		

# Presentazione di ARCHITETTI & INGEGNERI s.r.l.

IMMAGINI

26 aprile 2011

DEL PROGETTO ID 3

## Complesso trifamiliare in costa smeralda



Complesso trifamiliare in costa smeralda

ID 15

La camera da letto di servizio



Complesso trifamiliare in costa smeralda

ID 14

La camera da letto matrimoniale



Complesso trifamiliare in costa smeralda

ID 13

Il bagno di servizio



## Presentazione di ARCHITETTI & INGEGNERI s.r.l.

IMMAGINI

26 aprile 2011



Complesso trifamiliare in costa smeralda

ID 12

Il bagno



Complesso trifamiliare in costa smeralda

ID 11

La cucina



Complesso trifamiliare in costa smeralda

ID 10

Il fabbricato in cui è inserito l'immobile

# Presentazione di ARCHITETTI & INGEGNERI s.r.l.

RECENSIONI

26 aprile 2011

DEL PROGETTO ID 3

## Complesso trifamiliare in costa smeralda

---

ID 3

*Titolo* **Dare spazio ai giovani professionisti**

*Autore* Mariuccio Marietto

*Tipo* Articolo

*Editore* L'entità felice

*Luogo* Napoli

*Mese e Anno* Marzo 2005

*Pagine* 34-35

---

# Presentazione di ARCHITETTI & INGEGNERI s.r.l.

ALLEGATI

26 aprile 2011

DEL PROGETTO ID 3

## Complesso trifamiliare in costa smeralda

ID 7

*Allegato* **Comunicazione Irpef**

*Data allegato* 14 dicembre 2010

MINISTERO DELLE FINANZE  
L. 48/2009  
COMUNICAZIONE PER LA DETRAZIONE  
DEL 36 PER CENTO AI FINI IRPEF  
Per il contribuente che ha effettuato il versamento dell'IRPEF in base alla legge 48/2009 e successivamente ha modificato  
i dati del bene.

**DATI DEL BENEFICIARIO**

CODICE FISCALE	INDELLIBERATO	INDELLIBERATO	INDELLIBERATO	INDELLIBERATO	INDELLIBERATO
COGNOME	COGNOME	COGNOME	COGNOME	COGNOME	COGNOME
INDICAZIONE	INDICAZIONE	INDICAZIONE	INDICAZIONE	INDICAZIONE	INDICAZIONE
INDICAZIONE	INDICAZIONE	INDICAZIONE	INDICAZIONE	INDICAZIONE	INDICAZIONE
INDICAZIONE	INDICAZIONE	INDICAZIONE	INDICAZIONE	INDICAZIONE	INDICAZIONE
INDICAZIONE	INDICAZIONE	INDICAZIONE	INDICAZIONE	INDICAZIONE	INDICAZIONE
INDICAZIONE	INDICAZIONE	INDICAZIONE	INDICAZIONE	INDICAZIONE	INDICAZIONE
INDICAZIONE	INDICAZIONE	INDICAZIONE	INDICAZIONE	INDICAZIONE	INDICAZIONE
INDICAZIONE	INDICAZIONE	INDICAZIONE	INDICAZIONE	INDICAZIONE	INDICAZIONE
INDICAZIONE	INDICAZIONE	INDICAZIONE	INDICAZIONE	INDICAZIONE	INDICAZIONE

**DATI DELL'IMMOBILE**

INDICAZIONE	INDICAZIONE	INDICAZIONE	INDICAZIONE	INDICAZIONE	INDICAZIONE
INDICAZIONE	INDICAZIONE	INDICAZIONE	INDICAZIONE	INDICAZIONE	INDICAZIONE
INDICAZIONE	INDICAZIONE	INDICAZIONE	INDICAZIONE	INDICAZIONE	INDICAZIONE
INDICAZIONE	INDICAZIONE	INDICAZIONE	INDICAZIONE	INDICAZIONE	INDICAZIONE
INDICAZIONE	INDICAZIONE	INDICAZIONE	INDICAZIONE	INDICAZIONE	INDICAZIONE
INDICAZIONE	INDICAZIONE	INDICAZIONE	INDICAZIONE	INDICAZIONE	INDICAZIONE
INDICAZIONE	INDICAZIONE	INDICAZIONE	INDICAZIONE	INDICAZIONE	INDICAZIONE
INDICAZIONE	INDICAZIONE	INDICAZIONE	INDICAZIONE	INDICAZIONE	INDICAZIONE
INDICAZIONE	INDICAZIONE	INDICAZIONE	INDICAZIONE	INDICAZIONE	INDICAZIONE
INDICAZIONE	INDICAZIONE	INDICAZIONE	INDICAZIONE	INDICAZIONE	INDICAZIONE

**DOCUMENTAZIONE ALLEGATA** (Selezionare a seconda degli atti)

<input type="checkbox"/> COPIA DELL'INDELLIBERATO	<input type="checkbox"/> COPIA DELL'IRPEF DA PAGARE
<input type="checkbox"/> COPIA DELLA CERTIFICAZIONE DI VALORE	<input type="checkbox"/> COPIA DELLA CERTIFICAZIONE DI VALORE
<input type="checkbox"/> COPIA DELLA CERTIFICAZIONE DI VALORE	<input type="checkbox"/> COPIA DELLA CERTIFICAZIONE DI VALORE
<input type="checkbox"/> COPIA DELLA CERTIFICAZIONE DI VALORE	<input type="checkbox"/> COPIA DELLA CERTIFICAZIONE DI VALORE
<input type="checkbox"/> COPIA DELLA CERTIFICAZIONE DI VALORE	<input type="checkbox"/> COPIA DELLA CERTIFICAZIONE DI VALORE
<input type="checkbox"/> COPIA DELLA CERTIFICAZIONE DI VALORE	<input type="checkbox"/> COPIA DELLA CERTIFICAZIONE DI VALORE
<input type="checkbox"/> COPIA DELLA CERTIFICAZIONE DI VALORE	<input type="checkbox"/> COPIA DELLA CERTIFICAZIONE DI VALORE
<input type="checkbox"/> COPIA DELLA CERTIFICAZIONE DI VALORE	<input type="checkbox"/> COPIA DELLA CERTIFICAZIONE DI VALORE
<input type="checkbox"/> COPIA DELLA CERTIFICAZIONE DI VALORE	<input type="checkbox"/> COPIA DELLA CERTIFICAZIONE DI VALORE
<input type="checkbox"/> COPIA DELLA CERTIFICAZIONE DI VALORE	<input type="checkbox"/> COPIA DELLA CERTIFICAZIONE DI VALORE

Completamento IRPEF:  Sì  No

Data di inizio lavori: / /

Finisce: / /

ID 6

*Allegato* **Pianta immobile**

*Data allegato* 6 aprile 2011

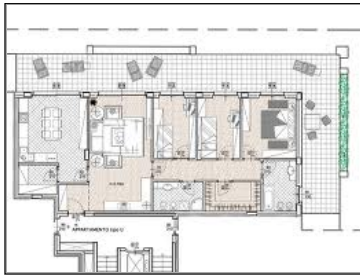

# Presentazione di ARCHITETTI & INGEGNERI s.r.l.

PROGETTI - PRATICHE - COMMESSE - LAVORI - CONCORSI - RICERCHE

26 aprile 2011

COMMESSA ID 4

## Realizzazione plastico architettura

---

<i>Date</i>	16-01-2011	<i>Status</i>	Concluso
<i>Categoria</i>	Abbattimento delle barriere architettoniche		
<i>Ruolo svolto</i>	Progettista incaricato		
<i>Descrizione</i>	Lorem ipsum dolor sit amet, consectetur adipiscing elit, sed do eiusmod tempor incididunt ut labore et dolore magna aliqua. Ut enim ad minim veniam, quis nostrud exercitation ullamco laboris nisi ut aliquip ex ea commodo consequat. Duis aute irure dolor in reprehenderit in voluptate velit esse cillum dolore eu fugiat nulla pariatur. Excepteur sint occaecat cupidatat non proident, sunt in culpa qui officia deserunt mollit anim id est laborum		
<i>Parametro dimensionale</i>	chilometri 345		
<i>Importo</i>	€ 234.234,00		
<i>Classe e categoria L.143/49</i>	I g - III a - III c - IV a - II c - I a - I d		

## Presentazione di ARCHITETTI & INGEGNERI s.r.l.

IMMAGINI

26 aprile 2011

DELLA COMMESSA ID 4

### Realizzazione plastico architettura

---



Realizzazione plastico architettura

ID 24

Il bagno nel sottotetto



Realizzazione plastico architettura

ID 23

Il bagno in marmo



Realizzazione plastico architettura

ID 22

La seconda camera da letto

## Presentazione di ARCHITETTI & INGEGNERI s.r.l.

IMMAGINI

26 aprile 2011



Realizzazione plastico architettura

ID 21

La cucina



Realizzazione plastico architettura

ID 5

La camera da letto principale



Realizzazione plastico architettura

ID 4

La cucina



Realizzazione plastico architettura

ID 3

Il soggiorno

## Presentazione di ARCHITETTI & INGEGNERI s.r.l.

IMMAGINI

26 aprile 2011



Realizzazione plastico architettura

ID 2

La palazzina in cui è inserito l'immobile

# Presentazione di ARCHITETTI & INGEGNERI s.r.l.

PUBBLICAZIONI

26 aprile 2011

---

DELLA COMMESSA ID 4                      **Realizzazione plastico architettura**

---

ID 2	<i>Titolo</i>	<b>La casa sulla collina</b>
	<i>Autore</i>	Carlo Verdignoli - Luigi Rossi - Francesco Verdi
	<i>Tipo</i>	Capitolo
	<i>Editore</i>	Gangiglio
	<i>Luogo</i>	Milano
	<i>Mese e Anno</i>	Marzo 1989

---



# Presentazione di ARCHITETTI & INGEGNERI s.r.l.

ALLEGATI

26 aprile 2011

DELLA COMMESSA ID 4

**Realizzazione plastico architettura**

---

ID 8

*Allegato* **plastico**

*Data allegato* 10 agosto 2010

*Pagine* 6

Vedi documento cartaceo

---

# Presentazione di ARCHITETTI & INGEGNERI s.r.l.

PROGETTI - PRATICHE - COMMESSE - LAVORI - CONCORSI - RICERCHE

26 aprile 2011

PROGETTO ID 5

## **casa la spaziosa**

---

<i>Date</i>	1-04-2011 1-04-2011	<i>Status</i>	Concluso
<i>Categoria</i>	Arredo urbano		
<i>Luogo</i>	Roma via della Vittoria 34		
<i>Ruolo svolto</i>	Esecutore		
<i>Parametro dimensionale</i>	numeri 4		
<i>Classe e categoria L.143/49</i>			

# Presentazione di ARCHITETTI & INGEGNERI s.r.l.

PUBBLICAZIONI

26 aprile 2011

DEL PROGETTO ID 5

## **casa la spaziosa**

---

ID 3

*Titolo* **Le commesse industriali in Italia dal 1980 al 2000**  
*Autore* Giuseppe Verdi - Luigi Rossi  
*Tipo* Articolo  
*Editore* Feltrinetti editore  
*Luogo* Milano  
*Anno* 2011  
*Pagine* 45-48

---

## Presentazione di ARCHITETTI & INGEGNERI s.r.l.

IMMAGINI

26 aprile 2011



Complesso trifamiliare in costa smeralda

ID 13

Il bagno di servizio



Complesso trifamiliare in costa smeralda

ID 11

La cucina



Ristrutturazione Appartamento

ID 8

La cucina



Realizzazione plastico architettura

ID 5

La camera da letto principale

## Presentazione di ARCHITETTI & INGEGNERI s.r.l.

IMMAGINI

26 aprile 2011



Realizzazione plastico architettura

ID 4

La cucina



ID 1

La misurazione dell'umidità del muro

## Presentazione di ARCHITETTI & INGEGNERI s.r.l.

### PUBBLICAZIONI

26 aprile 2011

---

ID 3                      *Titolo*    **Le commesse industriali in Italia dal 1980 al 2000**  
*Autore*    Giuseppe Verdi - Luigi Rossi  
*Tipo*        Articolo  
*Editore*    Feltrinetti editore  
*Luogo*     Milano  
*Anno*      2011  
*Pagine*    45-48

---

ID 2                      *Titolo*    **La casa sulla collina**  
*Autore*    Carlo Verdignoli - Luigi Rossi - Francesco Verdi  
*Tipo*        Capitolo  
*Editore*    Gangiglio  
*Luogo*     Milano  
*Mese e Anno*    Marzo 1989

---

ID 1                      *Titolo*    **Realizzare impianti tecnici complessi**  
*Autore*    Luigi Rossi - Mario Blu di Prussia  
*Tipo*        Articolo  
*Editore*    Le riviste di architettura  
*Luogo*     Milano  
*Mese e Anno*    Febbraio 2006  
*Pagine*     45 - 54

---

## Presentazione di ARCHITETTI & INGEGNERI s.r.l.

### RECENSIONI

26 aprile 2011

ID 2

*Titolo* **I progetti dell'ing.Rossi**

*Autore* Verdi Luigi

*Tipo* Contributo

*Editore* La spaziosa editore

*Luogo* Velletri

*Mese e Anno* Novembre 2011

*Pagine* 34

---

# Presentazione di ARCHITETTI & INGEGNERI s.r.l.

ALLEGATI

26 aprile 2011

ID 9 *Allegato* **Banca dati**

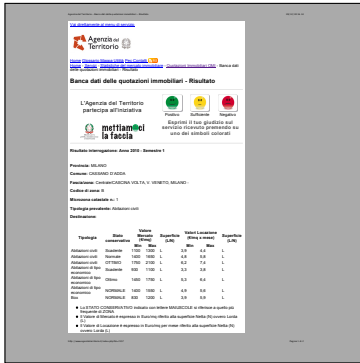

ID 8 *Allegato* **plastico**  
*Data allegato* 10 agosto 2010  
*Pagine* 6

Vedi documento cartaceo

ID 6 *Allegato* **Pianta immobile**  
*Data allegato* 6 aprile 2011



ID 4 *Allegato* **Documento**  
*Data allegato* 7 luglio 2010  
*Pagine* 8

Vedi documento cartaceo



# Presentazione di ARCHITETTI & INGEGNERI s.r.l.

26 aprile 2011

ID Presentazione 3

## Architetti & Ingegneri srl

Questa presentazione è stata redatta da Architetto Luigi Rossi - Via del Mare 33 - 00100 Roma RM e può essere utilizzata esclusivamente per fini consentiti dalla legge.

Il sottoscritto è a conoscenza che, ai sensi dell'art. 26 della legge 15/68, le dichiarazioni mendaci, la falsità negli atti e l'uso di atti falsi sono puniti ai sensi del codice penale e delle leggi speciali.

Il sottoscritto autorizza l'utilizzo ed il trattamento dei dati personali contenuti in questa presentazione nel rispetto della normativa sulla privacy D.Lgs.196/2003 esclusivamente per i motivi per cui questa presentazione è stata presentata. I dati non dovranno essere trasmessi, per trattamenti diversi dalle finalità indicate, a soggetti terzi. La presentazione è strettamente riservata ai suoi destinatari, se le/vi è pervenuta per errore la/vi invitiamo a segnalarcelo e a distruggerla in quanto il suo uso, trattamento e diffusione è vietato.

Data 11-05-2011

Firma